

Datum
2014-03-06

Diarienummer
PBN 2014-000339

Sökande:

JM AB
Thomas Morenius
Box 1334
751 43 UPPSALA

Delegationsbeslut om bygglov med startbesked

Fastighetsbeteckning: KUNGSÄNGEN 27:4
Ansökan avser: Bygglov för inglasning av balkonger i flerbostadshus

Beslut

Bygglov beviljas för inglasning av balkonger i flerbostadshus med stöd av plan- och bygglagen (2010:900) 9 kap. 30 §.

Startbesked för att påbörja åtgärden godkänns med stöd av plan- och bygglagen (2010:900) 10 kap. 22 §. Kontrollansvarig och tekniskt samråd krävs inte.

Motivering

Förslaget är planenligt och lämpligt för sitt ändamål.

Fastställda handlingar

18 ritningar

Bygglovavgift	29 920 kronor
Kungörelseavgift	220 kronor
<u>Avgift startbesked</u>	<u>14 080 kronor</u>
SUMMA	44 220 kronor

Faktura skickas separat.

Beskrivning av ärendet

Fastigheten omfattas av detaljplan för kv Varpen och Spolen i Kungsängen.

Följande handlingar ska lämnas in innan slutbesked kan utfärdas:

- Anmälan om färdigställande, bilaga.

Upplysningar

Bygglov och startbeskedet upphör att gälla om den åtgärd som lovet avser inte har påbörjats inom 2 år och avslutats inom 5 år från den dag då beslutet vinner laga kraft.

Fastighetsägarens tillstånd krävs för åtgärden.

Handläggande inspektör

Byggnadsinspektör: Jasin Arkavazi 018- 727 45 36

Enligt delegation för plan- och byggnadsnämnden 2014-03-06



Maria-Loreto Aravena
Bygglovarkitekt

Expedieras till

Sökande

Fastighetsägare

Akten

Diarienummer
PBN 2014-000339

Anmälan om färdigställande/Kontrollplan enkelt ärende

KUNGSÄNGEN 27:4

Bygglov för inglasning av balkonger i flerbostadshus

Kontroller som ska utföras

- Brandskydd vid inglasning enligt anvisningar i upplysningsblad

Härmed ansöker undertecknad om slutbesked.

Undertecknad intygar att byggnationen är färdigställd enligt utfärdat bygglov med startbesked samt i övrigt enligt gällande lagstiftning.

Underskrift av sökanden

Ansvarig för kontrollen av utförandet enligt plan- och bygglagen 10 kap 5§.

Ort

Datum.....

.....
Underskrift

.....
JM AB

Upplysningar

Byggnaden/åtgärden får tas i bruk innan slutbesked eller interimistiskt slutbesked har utfärdats.

BRANDSKYDD INGLASADE BALKONGER

KONTORET FÖR SAMHÄLLSUTVECKLING

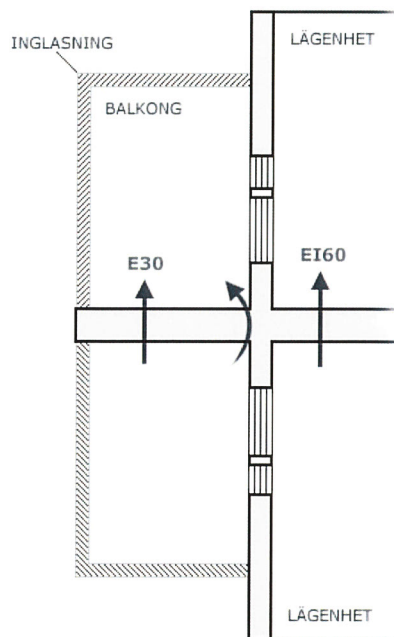
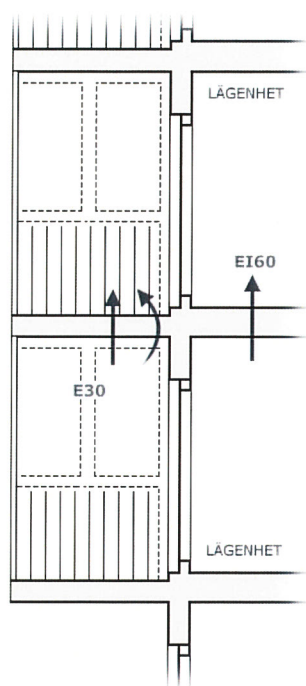

Illustration: Boverket

Illustrationerna visar hur brandskydd ska anordnas vid inglasning av balkonger.

Inglasade balkonger medför ökade brandrisker när:

- balkongen utnyttjas som bostadsrum
- mängden brännbart material ökar på balkongen
- dörren mellan balkongen och lägenheten oftare står öppen

I Boverkets Byggregler, BBR, 5:537 anges att:

”Risken för spridning av brand och brandgas mellan brandceller får inte öka vid inglasning av balkonger, loftgångar och uterum. Vid inglasning ska avskiljning från intill- och ovanliggande sådana utrymmen utföras i brandteknisk klass E 30.”

Observera att tätningen mellan fasaden och balkongplattan blir viktig då även tätningen ska klara brandcellskravet E 30.

Oavsett typ av inglasning får en balkong som krävs för utrymning inte glasa in på ett sådant sätt att utrymningstryggheten försämras. Inglasningen måste därför vara utförd så att den inte försvårar för räddningstjänsten att med sin stegutrustning få tillträde till balkongen.

Det innebär att en tillräckligt bred öppning i fönsterpartiet lätt ska kunna åstadkommas. Med hänsyn till risken för personskador av glassplitter när en räddningsstege sätts mot balkongen, kan det vara lämpligt att öppningen görs större än vad som annars krävs.

FÖRKLÄRNINGAR
UT3= ISOVER DUO 50MM
UTBREDNING, UNDER BJÄLLKLAG
DÄR INJUTEN GOLVVÄRME
FINNS.



UPPSALA KOMMUN
Plan- och byggnadsnämnden
Delegationsbeslut
2014-03-06

2014-03-06

UPPSALA KOMMUN
Plan- och byggnadsnämnden

Inkom 2014 -02- 10

Diarienummer 2014/00339
Arkivlagra

Inkom 2014 -02-10

Diarien	20
Aktbilaga	

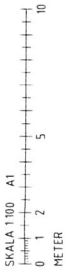

BYGGHANDLING

4	PH-A4	2013-04-11	RW
3	PH-A3	2012-11-02	RW
2	PH-A2	2012-08-29	RW
1	PH-A1	2012-04-23	RW
POST	ALCOHOL IN APOUR	DATE: 05	4/2/24



BOX 1336, Sylvenstugatan 2
75143 Uppsala
Tel 018-66 03 00

BRF ÅRIKET
KLINGSÅNGEN 274

KUNGSÄNGEN 274
ET 1
SEKTION 1A, 1B, 1C,

SECTION 1A, 1B, 1C, 1D, 1E, 1F, 1G, 1H, 1I, 1J, 1K, 1L, 1M, 1N, 1O, 1P, 1Q, 1R, 1S, 1T, 1U, 1V, 1W, 1X, 1Y, 1Z, 2A, 2B, 2C, 2D, 2E, 2F, 2G, 2H, 2I, 2J, 2K, 2L, 2M, 2N, 2O, 2P, 2Q, 2R, 2S, 2T, 2U, 2V, 2W, 2X, 2Y, 2Z, 3A, 3B, 3C, 3D, 3E, 3F, 3G, 3H, 3I, 3J, 3K, 3L, 3M, 3N, 3O, 3P, 3Q, 3R, 3S, 3T, 3U, 3V, 3W, 3X, 3Y, 3Z, 4A, 4B, 4C, 4D, 4E, 4F, 4G, 4H, 4I, 4J, 4K, 4L, 4M, 4N, 4O, 4P, 4Q, 4R, 4S, 4T, 4U, 4V, 4W, 4X, 4Y, 4Z, 5A, 5B, 5C, 5D, 5E, 5F, 5G, 5H, 5I, 5J, 5K, 5L, 5M, 5N, 5O, 5P, 5Q, 5R, 5S, 5T, 5U, 5V, 5W, 5X, 5Y, 5Z, 6A, 6B, 6C, 6D, 6E, 6F, 6G, 6H, 6I, 6J, 6K, 6L, 6M, 6N, 6O, 6P, 6Q, 6R, 6S, 6T, 6U, 6V, 6W, 6X, 6Y, 6Z, 7A, 7B, 7C, 7D, 7E, 7F, 7G, 7H, 7I, 7J, 7K, 7L, 7M, 7N, 7O, 7P, 7Q, 7R, 7S, 7T, 7U, 7V, 7W, 7X, 7Y, 7Z, 8A, 8B, 8C, 8D, 8E, 8F, 8G, 8H, 8I, 8J, 8K, 8L, 8M, 8N, 8O, 8P, 8Q, 8R, 8S, 8T, 8U, 8V, 8W, 8X, 8Y, 8Z, 9A, 9B, 9C, 9D, 9E, 9F, 9G, 9H, 9I, 9J, 9K, 9L, 9M, 9N, 9O, 9P, 9Q, 9R, 9S, 9T, 9U, 9V, 9W, 9X, 9Y, 9Z, 10A, 10B, 10C, 10D, 10E, 10F, 10G, 10H, 10I, 10J, 10K, 10L, 10M, 10N, 10O, 10P, 10Q, 10R, 10S, 10T, 10U, 10V, 10W, 10X, 10Y, 10Z, 11A, 11B, 11C, 11D, 11E, 11F, 11G, 11H, 11I, 11J, 11K, 11L, 11M, 11N, 11O, 11P, 11Q, 11R, 11S, 11T, 11U, 11V, 11W, 11X, 11Y, 11Z, 12A, 12B, 12C, 12D, 12E, 12F, 12G, 12H, 12I, 12J, 12K, 12L, 12M, 12N, 12O, 12P, 12Q, 12R, 12S, 12T, 12U, 12V, 12W, 12X, 12Y, 12Z, 13A, 13B, 13C, 13D, 13E, 13F, 13G, 13H, 13I, 13J, 13K, 13L, 13M, 13N, 13O, 13P, 13Q, 13R, 13S, 13T, 13U, 13V, 13W, 13X, 13Y, 13Z, 14A, 14B, 14C, 14D, 14E, 14F, 14G, 14H, 14I, 14J, 14K, 14L, 14M, 14N, 14O, 14P, 14Q, 14R, 14S, 14T, 14U, 14V, 14W, 14X, 14Y, 14Z, 15A, 15B, 15C, 15D, 15E, 15F, 15G, 15H, 15I, 15J, 15K, 15L, 15M, 15N, 15O, 15P, 15Q, 15R, 15S, 15T, 15U, 15V, 15W, 15X, 15Y, 15Z, 16A, 16B, 16C, 16D, 16E, 16F, 16G, 16H, 16I, 16J, 16K, 16L, 16M, 16N, 16O, 16P, 16Q, 16R, 16S, 16T, 16U, 16V, 16W, 16X, 16Y, 16Z, 17A, 17B, 17C, 17D, 17E, 17F, 17G, 17H, 17I, 17J, 17K, 17L, 17M, 17N, 17O, 17P, 17Q, 17R, 17S, 17T, 17U, 17V, 17W, 17X, 17Y, 17Z, 18A, 18B, 18C, 18D, 18E, 18F, 18G, 18H, 18I, 18J, 18K, 18L, 18M, 18N, 18O, 18P, 18Q, 18R, 18S, 18T, 18U, 18V, 18W, 18X, 18Y, 18Z, 19A, 19B, 19C, 19D, 19E, 19F, 19G, 19H, 19I, 19J, 19K, 19L, 19M, 19N, 19O, 19P, 19Q, 19R, 19S, 19T, 19U, 19V, 19W, 19X, 19Y, 19Z, 20A, 20B, 20C, 20D, 20E, 20F, 20G, 20H, 20I, 20J, 20K, 20L, 20M, 20N, 20O, 20P, 20Q, 20R, 20S, 20T, 20U, 20V, 20W, 20X, 20Y, 20Z, 21A, 21B, 21C, 21D, 21E, 21F, 21G, 21H, 21I, 21J, 21K, 21L, 21M, 21N, 21O, 21P, 21Q, 21R, 21S, 21T, 21U, 21V, 21W, 21X, 21Y, 21Z, 22A, 22B, 22C, 22D, 22E, 22F, 22G, 22H, 22I, 22J, 22K, 22L, 22M, 22N, 22O, 22P, 22Q, 22R, 22S, 22T, 22U, 22V, 22W, 22X, 22Y, 22Z, 23A, 23B, 23C, 23D, 23E, 23F, 23G, 23H, 23I, 23J, 23K, 23L, 23M, 23N, 23O, 23P, 23Q, 23R, 23S, 23T, 23U, 23V, 23W, 23X, 23Y, 23Z, 24A, 24B, 24C, 24D, 24E, 24F, 24G, 24H, 24I, 24J, 24K, 24L, 24M, 24N, 24O, 24P, 24Q, 24R, 24S, 24T, 24U, 24V, 24W, 24X, 24Y, 24Z, 25A, 25B, 25C, 25D, 25E, 25F, 25G, 25H, 25I, 25J, 25K, 25L, 25M, 25N, 25O, 25P, 25Q, 25R, 25S, 25T, 25U, 25V, 25W, 25X, 25Y, 25Z, 26A, 26B, 26C, 26D, 26E, 26F, 26G, 26H, 26I, 26J, 26K, 26L, 26M, 26N, 26O, 26P, 26Q, 26R, 26S, 26T, 26U, 26V, 26W, 26X, 26Y, 26Z, 27A, 27B, 27C, 27D, 27E, 27F, 27G, 27H, 27I, 27J, 27K, 27L, 27M, 27N, 27O, 27P, 27Q, 27R, 27S, 27T, 27U, 27V, 27W, 27X, 27Y, 27Z, 28A, 28B, 28C, 28D, 28E, 28F, 28G, 28H, 28I, 28J, 28K, 28L, 28M, 28N, 28O, 28P, 28Q, 28R, 28S, 28T, 28U, 28V, 28W, 28X, 28Y, 28Z, 29A, 29B, 29C, 29D, 29E, 29F, 29G, 29H, 29I, 29J, 29K, 29L, 29M, 29N, 29O, 29P, 29Q, 29R, 29S, 29T, 29U, 29V, 29W, 29X, 29Y, 29Z, 30A, 30B, 30C, 30D, 30E, 30F, 30G, 30H, 30I, 30J, 30K, 30L, 30M, 30N, 30O, 30P, 30Q, 30R, 30S, 30T, 30U, 30V, 30W, 30X, 30Y, 30Z, 31A, 31B, 31C, 31D, 31E, 31F, 31G, 31H, 31I, 31J, 31K, 31L, 31M, 31N, 31O, 31P, 31Q, 31R, 31S, 31T, 31U, 31V, 31W, 31X, 31Y, 31Z, 32A, 32B, 32C, 32D, 32E, 32F, 32G, 32H, 32I, 32J, 32K, 32L, 32M, 32N, 32O, 32P, 32Q, 32R, 32S, 32T, 32U, 32V, 32W, 32X, 32Y, 32Z, 33A, 33B, 33C, 33D, 33E, 33F, 33G, 33H, 33I, 33J, 33K, 33L, 33M, 33N, 33O, 33P, 33Q, 33R, 33S, 33T, 33U, 33V, 33W, 33X, 33Y, 33Z, 34A, 34B, 34C, 34D, 34E, 34F, 34G, 34H

012-04-27	J-O FOGELBERG	P 03663213
-----------	---------------	------------

012-04-27	J-O FOGELBERG	P 03663213
-----------	---------------	------------

UPPSALA KOMMUN
Plan- och byggnadsnämnden

Inkom 2014-02-10

Diarienummer 2014/00339

Aktbilag

UPPSALA KOMMUN
Plan- och byggnadsnämnden
Delegationsbeslut
2014-03-06

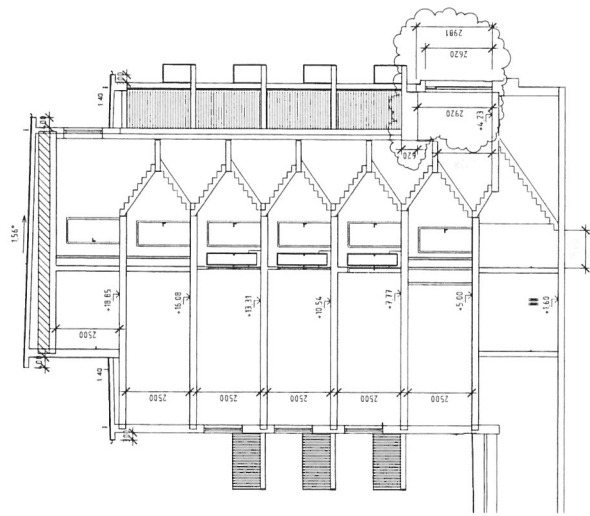

SEKTION 1G

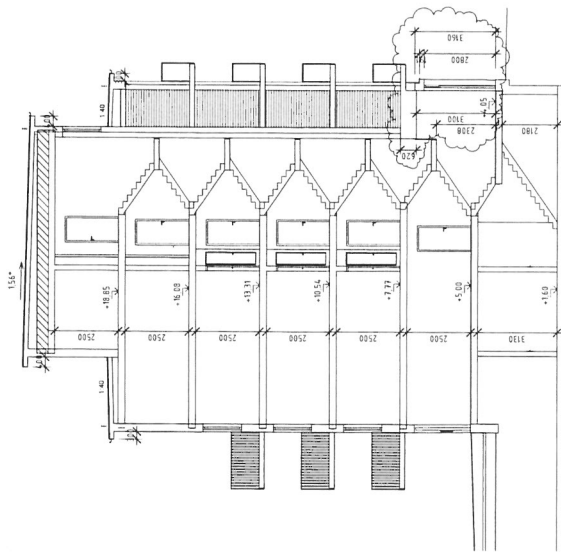

SEKTION 1F

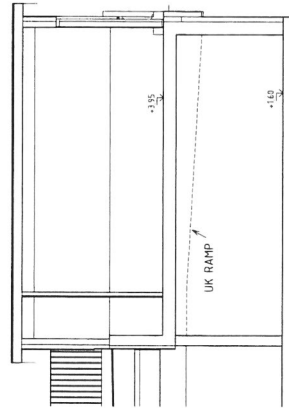

SEKTION 1K

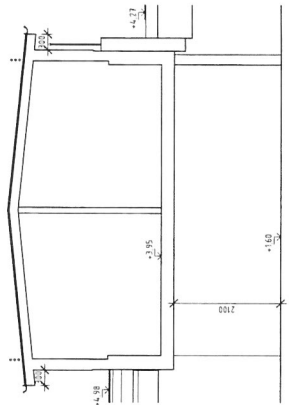

SEKTION 1J

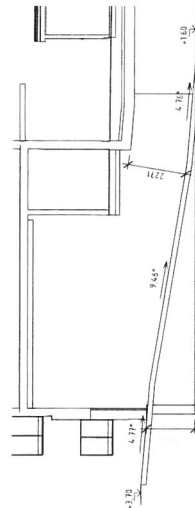

SEKTION 1H

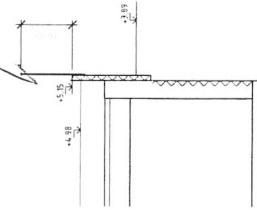

SEKTION 1L

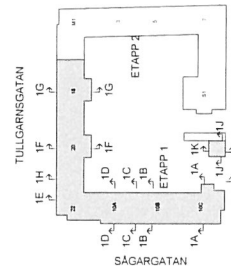

SKALA 1:100
0 1 2 5 10
METER

BYGGHANDLING

1	PH-A1	2013-10-16	RW
2	PH-A2	2013-10-11	RW
3	PH-A3	2013-11-02	RW
4	PH-A4	2013-11-29	RW
5	PH-A5	2013-12-27	RW
6	PH-A6	2014-01-23	RW
7	PH-A7	2014-02-10	RW
8	PH-A8	2014-03-06	RW
9	PH-A9	2014-03-27	RW
10	PH-A10	2014-04-10	RW
11	PH-A11	2014-04-27	RW
12	PH-A12	2014-05-14	RW
13	PH-A13	2014-05-28	RW
14	PH-A14	2014-06-11	RW
15	PH-A15	2014-06-25	RW
16	PH-A16	2014-07-09	RW
17	PH-A17	2014-07-23	RW
18	PH-A18	2014-08-06	RW
19	PH-A19	2014-08-20	RW
20	PH-A20	2014-09-03	RW
21	PH-A21	2014-09-17	RW
22	PH-A22	2014-09-30	RW
23	PH-A23	2014-10-14	RW
24	PH-A24	2014-10-28	RW
25	PH-A25	2014-11-11	RW
26	PH-A26	2014-11-25	RW
27	PH-A27	2014-12-09	RW
28	PH-A28	2014-12-23	RW
29	PH-A29	2015-01-06	RW
30	PH-A30	2015-01-20	RW
31	PH-A31	2015-02-03	RW
32	PH-A32	2015-02-17	RW
33	PH-A33	2015-03-03	RW
34	PH-A34	2015-03-17	RW
35	PH-A35	2015-03-31	RW
36	PH-A36	2015-04-14	RW
37	PH-A37	2015-04-28	RW
38	PH-A38	2015-05-12	RW
39	PH-A39	2015-05-26	RW
40	PH-A40	2015-06-09	RW
41	PH-A41	2015-06-23	RW
42	PH-A42	2015-07-07	RW
43	PH-A43	2015-07-21	RW
44	PH-A44	2015-08-04	RW
45	PH-A45	2015-08-18	RW
46	PH-A46	2015-08-31	RW
47	PH-A47	2015-09-14	RW
48	PH-A48	2015-09-28	RW
49	PH-A49	2015-10-12	RW
50	PH-A50	2015-10-26	RW
51	PH-A51	2015-11-09	RW
52	PH-A52	2015-11-23	RW
53	PH-A53	2015-12-07	RW
54	PH-A54	2015-12-21	RW
55	PH-A55	2016-01-04	RW
56	PH-A56	2016-01-18	RW
57	PH-A57	2016-02-01	RW
58	PH-A58	2016-02-15	RW
59	PH-A59	2016-02-28	RW
60	PH-A60	2016-03-14	RW
61	PH-A61	2016-03-28	RW
62	PH-A62	2016-04-11	RW
63	PH-A63	2016-04-25	RW
64	PH-A64	2016-05-09	RW
65	PH-A65	2016-05-23	RW
66	PH-A66	2016-06-06	RW
67	PH-A67	2016-06-20	RW
68	PH-A68	2016-07-04	RW
69	PH-A69	2016-07-18	RW
70	PH-A70	2016-07-31	RW
71	PH-A71	2016-08-14	RW
72	PH-A72	2016-08-28	RW
73	PH-A73	2016-09-11	RW
74	PH-A74	2016-09-25	RW
75	PH-A75	2016-10-09	RW
76	PH-A76	2016-10-23	RW
77	PH-A77	2016-11-06	RW
78	PH-A78	2016-11-20	RW
79	PH-A79	2016-12-04	RW
80	PH-A80	2016-12-18	RW
81	PH-A81	2017-01-01	RW
82	PH-A82	2017-01-15	RW
83	PH-A83	2017-01-29	RW
84	PH-A84	2017-02-12	RW
85	PH-A85	2017-02-26	RW
86	PH-A86	2017-03-12	RW
87	PH-A87	2017-03-26	RW
88	PH-A88	2017-04-09	RW
89	PH-A89	2017-04-23	RW
90	PH-A90	2017-05-07	RW
91	PH-A91	2017-05-21	RW
92	PH-A92	2017-06-04	RW
93	PH-A93	2017-06-18	RW
94	PH-A94	2017-06-30	RW
95	PH-A95	2017-07-14	RW
96	PH-A96	2017-07-28	RW
97	PH-A97	2017-08-11	RW
98	PH-A98	2017-08-25	RW
99	PH-A99	2017-09-08	RW
100	PH-A100	2017-09-22	RW
101	PH-A101	2017-10-06	RW
102	PH-A102	2017-10-20	RW
103	PH-A103	2017-11-03	RW
104	PH-A104	2017-11-17	RW
105	PH-A105	2017-12-01	RW
106	PH-A106	2017-12-15	RW
107	PH-A107	2018-01-01	RW
108	PH-A108	2018-01-15	RW
109	PH-A109	2018-01-29	RW
110	PH-A110	2018-02-12	RW
111	PH-A111	2018-02-26	RW
112	PH-A112	2018-03-12	RW
113	PH-A113	2018-03-26	RW
114	PH-A114	2018-04-09	RW
115	PH-A115	2018-04-23	RW
116	PH-A116	2018-05-07	RW
117	PH-A117	2018-05-21	RW
118	PH-A118	2018-06-04	RW
119	PH-A119	2018-06-18	RW
120	PH-A120	2018-07-02	RW
121	PH-A121	2018-07-16	RW
122	PH-A122	2018-07-30	RW
123	PH-A123	2018-08-13	RW
124	PH-A124	2018-08-27	RW
125	PH-A125	2018-09-10	RW
126	PH-A126	2018-09-24	RW
127	PH-A127	2018-10-08	RW
128	PH-A128	2018-10-22	RW
129	PH-A129	2018-11-05	RW
130	PH-A130	2018-11-19	RW
131	PH-A131	2018-12-03	RW
132	PH-A132	2018-12-17	RW
133	PH-A133	2019-01-01	RW
134	PH-A134	2019-01-15	RW
135	PH-A135	2019-01-29	RW
136	PH-A136	2019-02-12	RW
137	PH-A137	2019-02-26	RW
138	PH-A138	2019-03-12	RW
139	PH-A139	2019-03-26	RW
140	PH-A140	2019-04-09	RW
141	PH-A141	2019-04-23	RW
142	PH-A142	2019-05-07	RW
143	PH-A143	2019-05-21	RW
144	PH-A144	2019-06-04	RW
145	PH-A145	2019-06-18	RW
146	PH-A146	2019-07-02	RW
147	PH-A147	2019-07-16	RW
148	PH-A148	2019-07-30	RW
149	PH-A149	2019-08-13	RW
150	PH-A150	2019-08-27	RW
151	PH-A151	2019-09-10	RW
152	PH-A152	2019-09-24	RW
153	PH-A153	2019-10-08	RW
154	PH-A154	2019-10-22	RW
155	PH-A155	2019-11-05	RW
156	PH-A156	2019-11-19	RW
157	PH-A157	2019-12-03	RW
158	PH-A158	2019-12-17	RW
159	PH-A159	2020-01-01	RW
160	PH-A160	2020-01-15	RW
161	PH-A161	2020-01-29	RW
162	PH-A162	2020-02-12	RW
163	PH-A163	2020-02-26	RW
164	PH-A164	2020-03-12	RW
165	PH-A165	2020-03-26	RW
166	PH-A166	2020-04-09	RW
167	PH-A167	2020-04-23	RW
168	PH-A168	2020-05-07	RW
169	PH-A169	2020-05-21	RW
170	PH-A170	2020-06-04	RW
171	PH-A171	2020-06-18	RW
172	PH-A172	2020-07-02	RW
173	PH-A173	2020-07-16	RW
174	PH-A174	2020-07-30	RW
175	PH-A175	2020-08-13	RW
176	PH-A176	2020-08-27	RW
177	PH-A177	2020-09-10	RW
178	PH-A178	2020-09-24	RW
179	PH-A179	2020-10-08	RW
180	PH-A180	2020-10-22	RW
181	PH-A181	2020-11-05	RW
182	PH-A182	2020-11-19	RW
183	PH-A183	2020-12-03	RW
184	PH-A184	2020-12-17	RW
185	PH-A185	2021-01-01	RW
186	PH-A186	2021-01-15	RW
187	PH-A187	2021-01-29	RW
188	PH-A188	2021-02-12	RW
189	PH-A189	2021-02-26	RW
190	PH-A190	2021-03-12	RW
191	PH-A191	2021-03-26	RW
192	PH-A192	2021-04-09	RW
193	PH-A193	2021-04-23	RW
194	PH-A194	2021-05-07	RW
195	PH-A195	2021-05-21	RW
196	PH-A196	2021-06-04	RW
197	PH-A197	2021-06-18	RW
198	PH-A198	2021-07-02	RW
199	PH-A199	2021-07-16	RW
200	PH-A200	2021-07-30	RW

BRF ARKET 1
DEL AV KUNGSÅNGEN 274, U-A KOMMUN
SEKTION 1F, 1G, 1H, 1J, 1K, 1L

BRF ARKET 1
DEL AV KUNGSÅNGEN 274, U-A KOMMUN
SEKTION 1F, 1G, 1H, 1J, 1K, 1L

BRF ARKET 1
DEL AV KUNGSÅNGEN 274, U-A KOMMUN
SEKTION 1F, 1G, 1H, 1J, 1K, 1L

BRF ARKET 1
DEL AV KUNGSÅNGEN 274, U-A KOMMUN
SEKTION 1F, 1G, 1H, 1J, 1K, 1L

BRF ARKET 1
DEL AV KUNGSÅNGEN 274, U-A KOMMUN
SEKTION 1F, 1G, 1H, 1J, 1K, 1L

BRF ARKET 1
DEL AV KUNGSÅNGEN 274, U-A KOMMUN
SEKTION 1F, 1G, 1H, 1J, 1K, 1L

BRF ARKET 1
DEL AV KUNGSÅNGEN 274, U-A KOMMUN
SEKTION 1F, 1G, 1H, 1J, 1K, 1L

BRF ARKET 1
DEL AV KUNGSÅNGEN 274, U-A KOMMUN
SEKTION 1F, 1G, 1H, 1J, 1K, 1L

BRF ARKET 1
DEL AV KUNGSÅNGEN 274, U-A KOMMUN
SEKTION 1F, 1G, 1H, 1J, 1K, 1L

UPPSALA KOMMUN
Plan- och byggnadsnämnden

Inkom 2014-02-10

Diariefnr. 2014/00339
Arkiblagga

UPPSALA KOMMUN
Plan- och byggnadsnämnden
Delegationsbeslut
2014-03-06

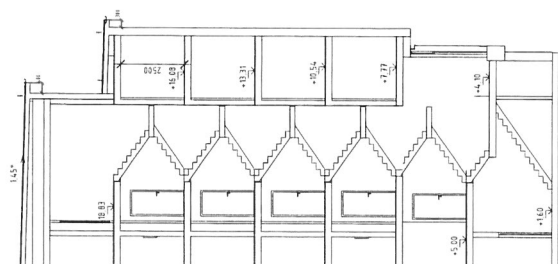

SEKTION 2C

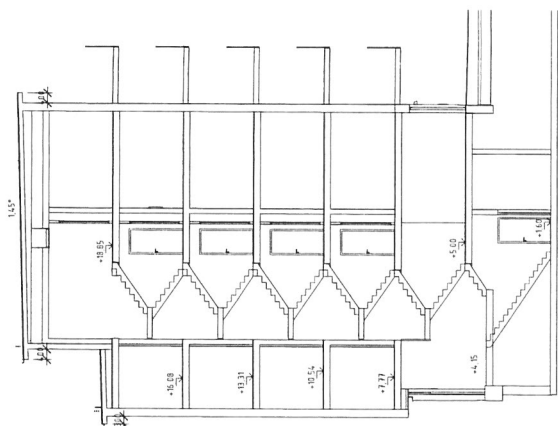

SEKTION 2B

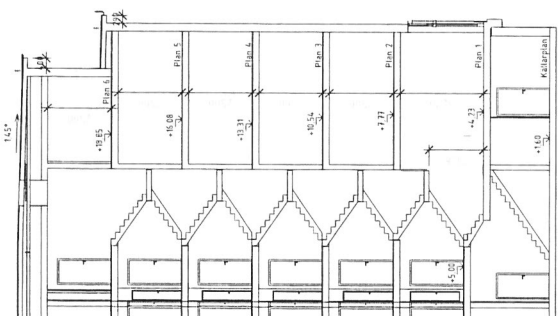

SEKTION 2A

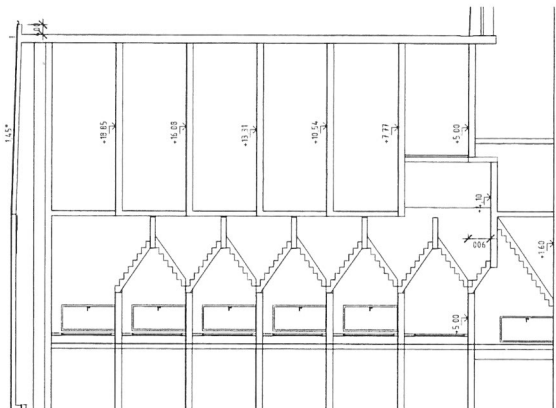

SEKTION 2E

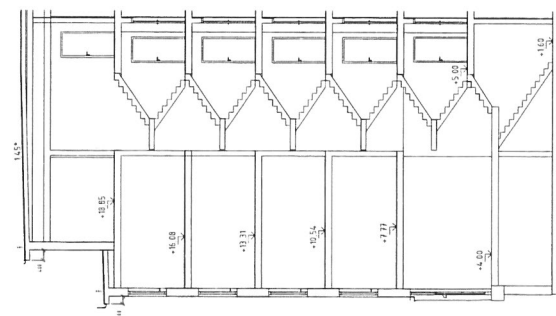

SEKTION 2D

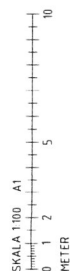
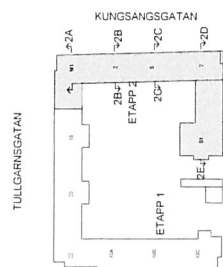

BYGGHANDLING

1	PH-A4	2013-04-11	RW
2	PH-A3	2013-04-11	RW
3	PH-A4	2013-04-11	RW
4	PH-A4	2013-04-11	RW
5	PH-A4	2013-04-11	RW
6	PH-A4	2013-04-11	RW
7	PH-A4	2013-04-11	RW
8	PH-A4	2013-04-11	RW
9	PH-A4	2013-04-11	RW
10	PH-A4	2013-04-11	RW
11	PH-A4	2013-04-11	RW
12	PH-A4	2013-04-11	RW
13	PH-A4	2013-04-11	RW
14	PH-A4	2013-04-11	RW
15	PH-A4	2013-04-11	RW
16	PH-A4	2013-04-11	RW
17	PH-A4	2013-04-11	RW
18	PH-A4	2013-04-11	RW
19	PH-A4	2013-04-11	RW
20	PH-A4	2013-04-11	RW
21	PH-A4	2013-04-11	RW
22	PH-A4	2013-04-11	RW
23	PH-A4	2013-04-11	RW
24	PH-A4	2013-04-11	RW
25	PH-A4	2013-04-11	RW
26	PH-A4	2013-04-11	RW
27	PH-A4	2013-04-11	RW
28	PH-A4	2013-04-11	RW
29	PH-A4	2013-04-11	RW
30	PH-A4	2013-04-11	RW
31	PH-A4	2013-04-11	RW
32	PH-A4	2013-04-11	RW
33	PH-A4	2013-04-11	RW
34	PH-A4	2013-04-11	RW
35	PH-A4	2013-04-11	RW
36	PH-A4	2013-04-11	RW
37	PH-A4	2013-04-11	RW
38	PH-A4	2013-04-11	RW
39	PH-A4	2013-04-11	RW
40	PH-A4	2013-04-11	RW
41	PH-A4	2013-04-11	RW
42	PH-A4	2013-04-11	RW
43	PH-A4	2013-04-11	RW
44	PH-A4	2013-04-11	RW
45	PH-A4	2013-04-11	RW
46	PH-A4	2013-04-11	RW
47	PH-A4	2013-04-11	RW
48	PH-A4	2013-04-11	RW
49	PH-A4	2013-04-11	RW
50	PH-A4	2013-04-11	RW
51	PH-A4	2013-04-11	RW
52	PH-A4	2013-04-11	RW
53	PH-A4	2013-04-11	RW
54	PH-A4	2013-04-11	RW
55	PH-A4	2013-04-11	RW
56	PH-A4	2013-04-11	RW
57	PH-A4	2013-04-11	RW
58	PH-A4	2013-04-11	RW
59	PH-A4	2013-04-11	RW
60	PH-A4	2013-04-11	RW
61	PH-A4	2013-04-11	RW
62	PH-A4	2013-04-11	RW
63	PH-A4	2013-04-11	RW
64	PH-A4	2013-04-11	RW
65	PH-A4	2013-04-11	RW
66	PH-A4	2013-04-11	RW
67	PH-A4	2013-04-11	RW
68	PH-A4	2013-04-11	RW
69	PH-A4	2013-04-11	RW
70	PH-A4	2013-04-11	RW
71	PH-A4	2013-04-11	RW
72	PH-A4	2013-04-11	RW
73	PH-A4	2013-04-11	RW
74	PH-A4	2013-04-11	RW
75	PH-A4	2013-04-11	RW
76	PH-A4	2013-04-11	RW
77	PH-A4	2013-04-11	RW
78	PH-A4	2013-04-11	RW
79	PH-A4	2013-04-11	RW
80	PH-A4	2013-04-11	RW
81	PH-A4	2013-04-11	RW
82	PH-A4	2013-04-11	RW
83	PH-A4	2013-04-11	RW
84	PH-A4	2013-04-11	RW
85	PH-A4	2013-04-11	RW
86	PH-A4	2013-04-11	RW
87	PH-A4	2013-04-11	RW
88	PH-A4	2013-04-11	RW
89	PH-A4	2013-04-11	RW
90	PH-A4	2013-04-11	RW
91	PH-A4	2013-04-11	RW
92	PH-A4	2013-04-11	RW
93	PH-A4	2013-04-11	RW
94	PH-A4	2013-04-11	RW
95	PH-A4	2013-04-11	RW
96	PH-A4	2013-04-11	RW
97	PH-A4	2013-04-11	RW
98	PH-A4	2013-04-11	RW
99	PH-A4	2013-04-11	RW
100	PH-A4	2013-04-11	RW

2014-03-06

Inkom 2014 -02-10

Diari nr 2014/00339

Aktbilagā

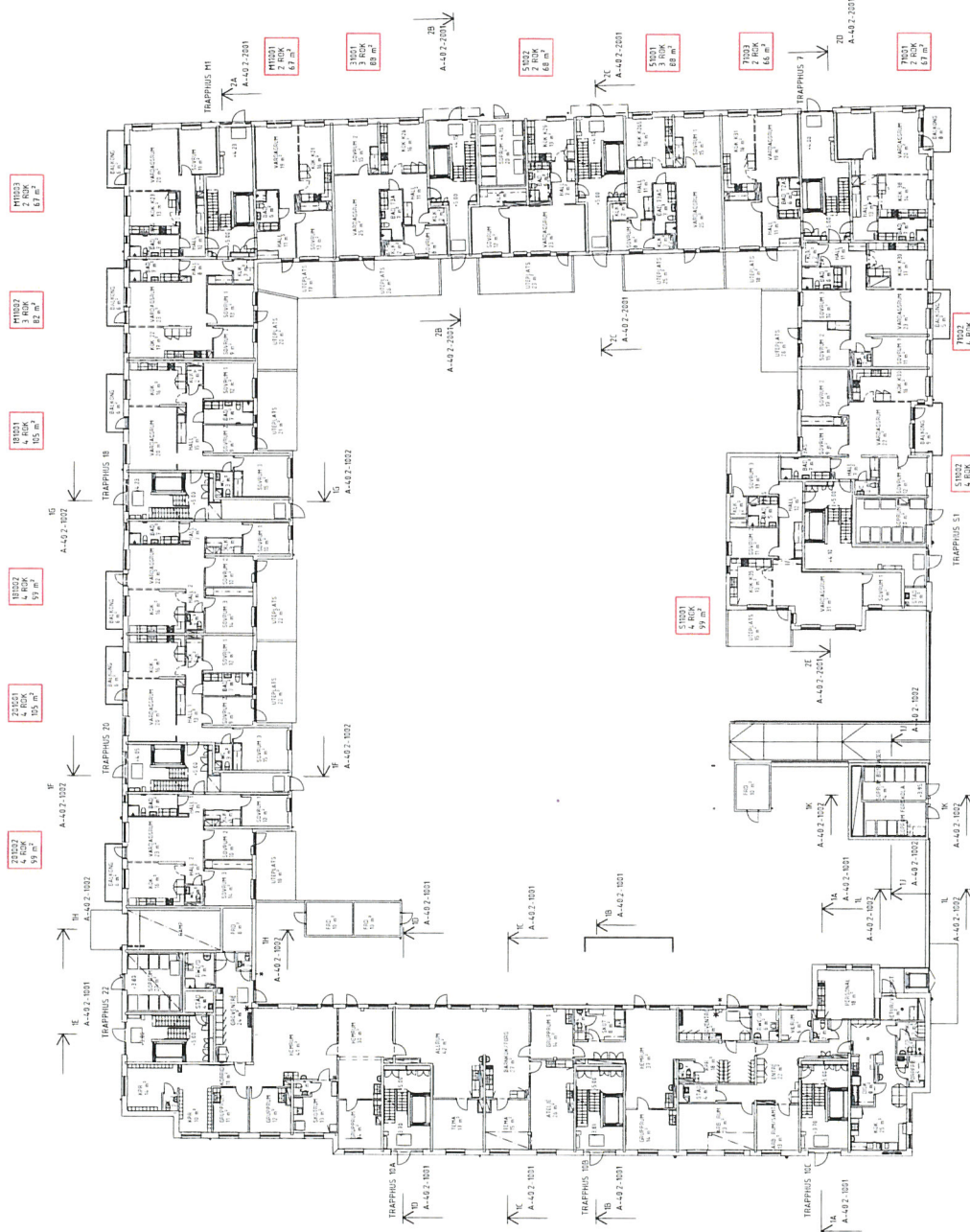

BYGGHANDLING

E BOX 1334, Sylvenstugatan 2

75143 Uppsala
Tel 018-66 03 00

BRF ÅRIKFT

KUNGSANGEN 274

ET 1 & 2
PLAN 1. ENTRÉPLAN

OVERSIKT

REG TOP PAGE

P 036632.13

2017-03-06

2017-03-06

Inkom 2014 -02-10

Inkom 2014 -02-10

2014/0739

Aktbilaga

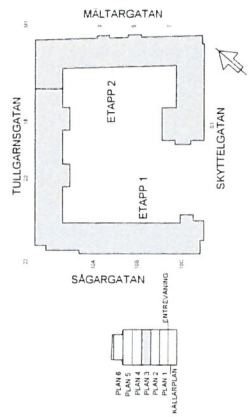
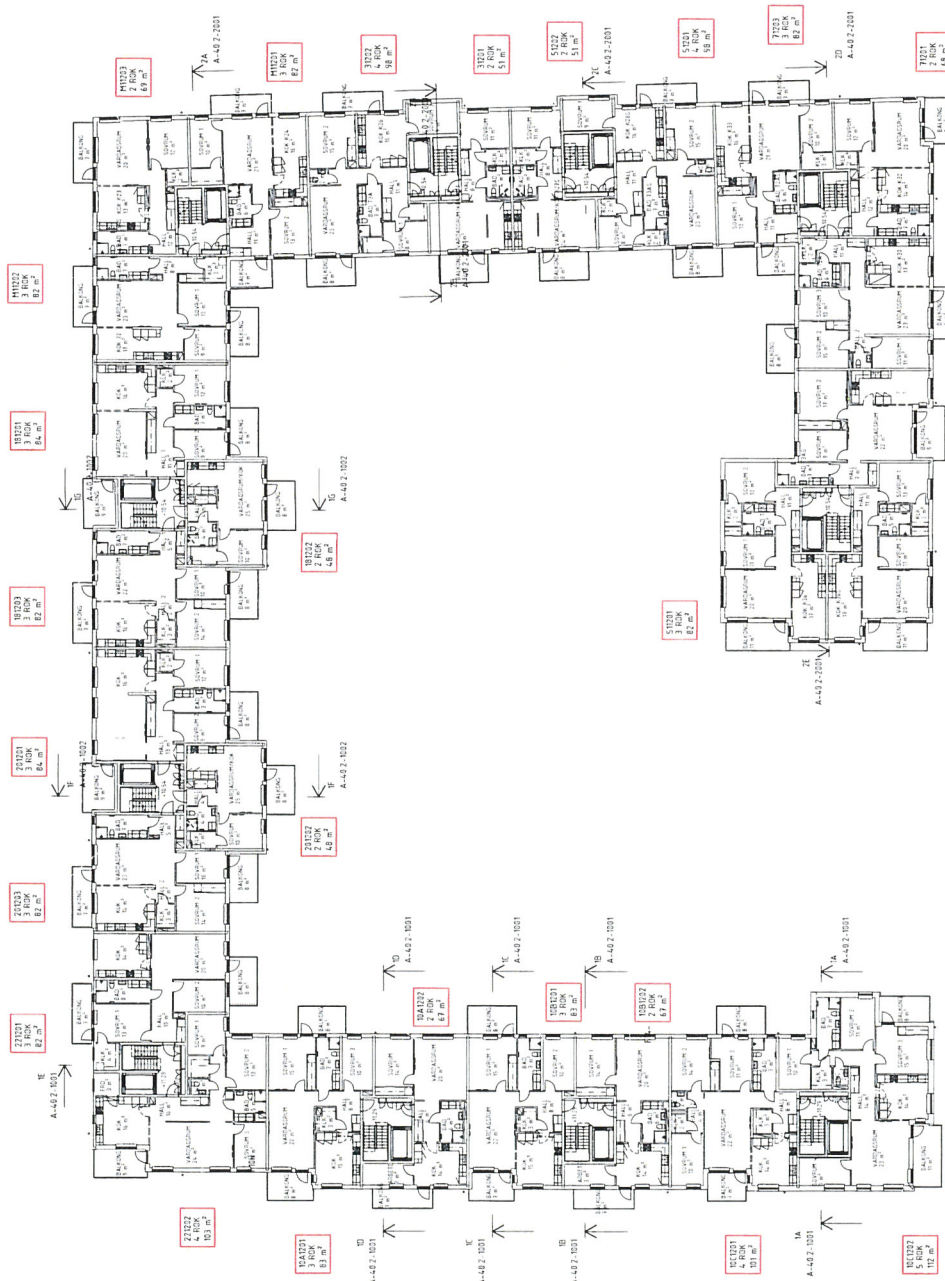

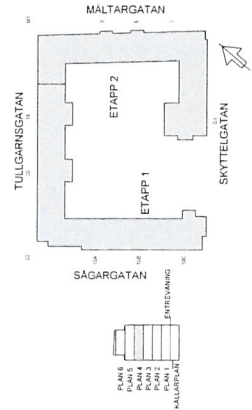
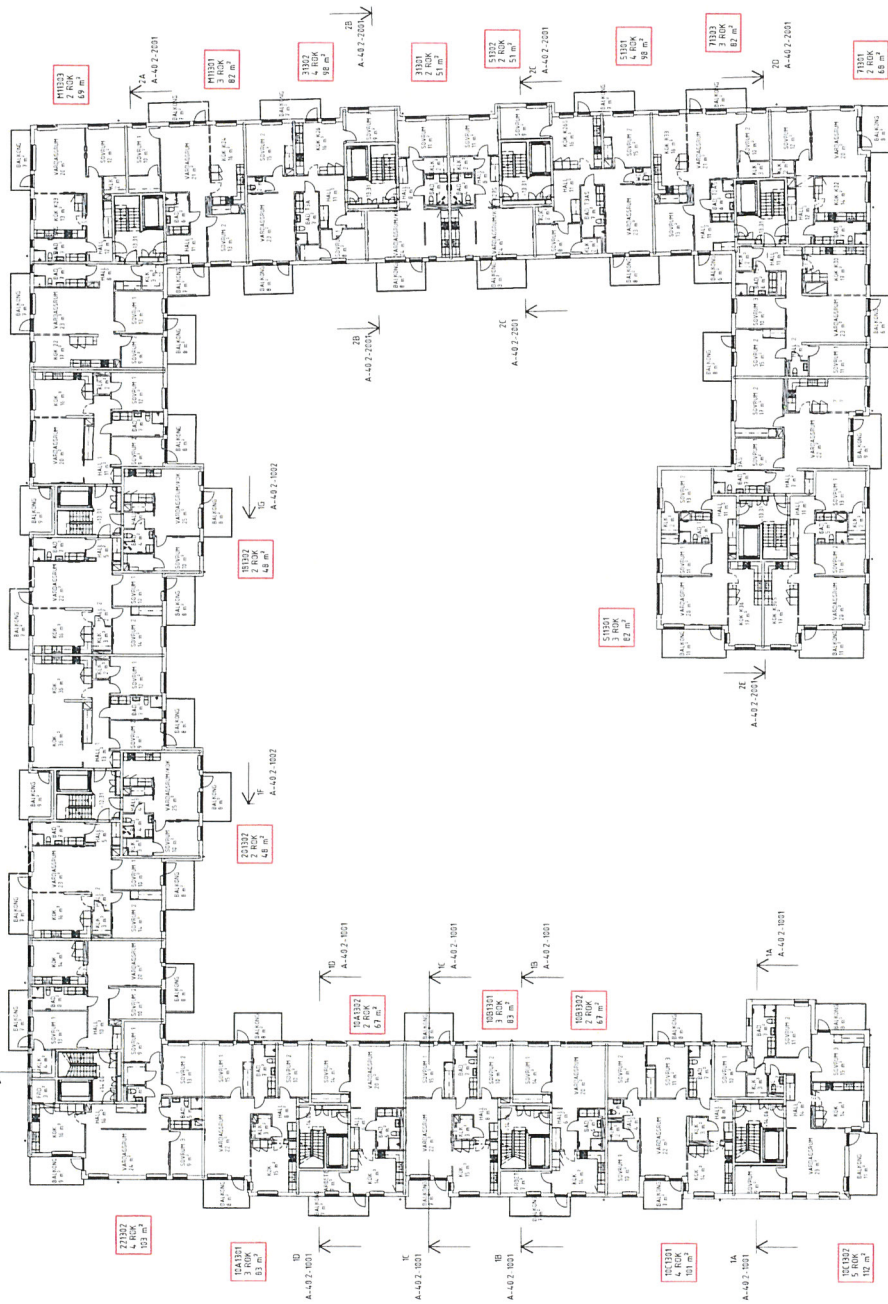

UPPSALA KOMMUN
Plan- och byggnadsnämnden
Delegationsbeslut

2014-03-06

UPPSALA KOMMUN
Plan- och byggnadsnämnden

Inkom 2014-02-10

Datum 2014/0339

Aktbilaga

BYGGHANDLING

ID	PH-A10	2014-03-01	SW
7	PH-A7	2014-03-01	SW
8	PH-A5	2014-03-01	SW
9	PH-A5	2014-03-01	SW
10	PH-A5	2014-03-01	SW
11	PH-A5	2014-03-01	SW
12	PH-A5	2014-03-01	SW
13	PH-A5	2014-03-01	SW
14	PH-A5	2014-03-01	SW
15	PH-A5	2014-03-01	SW
16	PH-A5	2014-03-01	SW
17	PH-A5	2014-03-01	SW
18	PH-A5	2014-03-01	SW
19	PH-A5	2014-03-01	SW
20	PH-A5	2014-03-01	SW
21	PH-A5	2014-03-01	SW
22	PH-A5	2014-03-01	SW
23	PH-A5	2014-03-01	SW
24	PH-A5	2014-03-01	SW
25	PH-A5	2014-03-01	SW
26	PH-A5	2014-03-01	SW
27	PH-A5	2014-03-01	SW
28	PH-A5	2014-03-01	SW
29	PH-A5	2014-03-01	SW
30	PH-A5	2014-03-01	SW
31	PH-A5	2014-03-01	SW
32	PH-A5	2014-03-01	SW
33	PH-A5	2014-03-01	SW
34	PH-A5	2014-03-01	SW
35	PH-A5	2014-03-01	SW
36	PH-A5	2014-03-01	SW
37	PH-A5	2014-03-01	SW
38	PH-A5	2014-03-01	SW
39	PH-A5	2014-03-01	SW
40	PH-A5	2014-03-01	SW
41	PH-A5	2014-03-01	SW
42	PH-A5	2014-03-01	SW
43	PH-A5	2014-03-01	SW
44	PH-A5	2014-03-01	SW
45	PH-A5	2014-03-01	SW
46	PH-A5	2014-03-01	SW
47	PH-A5	2014-03-01	SW
48	PH-A5	2014-03-01	SW
49	PH-A5	2014-03-01	SW
50	PH-A5	2014-03-01	SW
51	PH-A5	2014-03-01	SW
52	PH-A5	2014-03-01	SW
53	PH-A5	2014-03-01	SW
54	PH-A5	2014-03-01	SW
55	PH-A5	2014-03-01	SW
56	PH-A5	2014-03-01	SW
57	PH-A5	2014-03-01	SW
58	PH-A5	2014-03-01	SW
59	PH-A5	2014-03-01	SW
60	PH-A5	2014-03-01	SW
61	PH-A5	2014-03-01	SW
62	PH-A5	2014-03-01	SW
63	PH-A5	2014-03-01	SW
64	PH-A5	2014-03-01	SW
65	PH-A5	2014-03-01	SW
66	PH-A5	2014-03-01	SW
67	PH-A5	2014-03-01	SW
68	PH-A5	2014-03-01	SW
69	PH-A5	2014-03-01	SW
70	PH-A5	2014-03-01	SW
71	PH-A5	2014-03-01	SW
72	PH-A5	2014-03-01	SW
73	PH-A5	2014-03-01	SW
74	PH-A5	2014-03-01	SW
75	PH-A5	2014-03-01	SW
76	PH-A5	2014-03-01	SW
77	PH-A5	2014-03-01	SW
78	PH-A5	2014-03-01	SW
79	PH-A5	2014-03-01	SW
80	PH-A5	2014-03-01	SW
81	PH-A5	2014-03-01	SW
82	PH-A5	2014-03-01	SW
83	PH-A5	2014-03-01	SW
84	PH-A5	2014-03-01	SW
85	PH-A5	2014-03-01	SW
86	PH-A5	2014-03-01	SW
87	PH-A5	2014-03-01	SW
88	PH-A5	2014-03-01	SW
89	PH-A5	2014-03-01	SW
90	PH-A5	2014-03-01	SW
91	PH-A5	2014-03-01	SW
92	PH-A5	2014-03-01	SW
93	PH-A5	2014-03-01	SW
94	PH-A5	2014-03-01	SW
95	PH-A5	2014-03-01	SW
96	PH-A5	2014-03-01	SW
97	PH-A5	2014-03-01	SW
98	PH-A5	2014-03-01	SW
99	PH-A5	2014-03-01	SW
100	PH-A5	2014-03-01	SW

1	2013-04-19	J-O FOGELBERG	P.036632.13	A-40.0-04.00	10
---	------------	---------------	-------------	--------------	----

FÖRKLARINGAR

Se ritning A-40.3-1001

UPPSALA KOMMUN
Plan- och byggnadsnämnden
Delegationsbeslut

2014-03-06

UPPSALA KOMMUN
Plan- och byggnadsnämnden

Inkom 2014-02-10

Diarier 2014/00339

Aktbilaga

Fasad söpprum mot nordväst

Fasad söpprum mot nordöst

Fasad söpprum mot sydväst

FASAD MOT SYDÖST MOT GATA

FASAD MOT NORDÖST MOT GÅRD

BYGGHANDLING

1. PM A1	2013-04-23	PM
2. PM A2	2013-04-23	PM
3. PM A3	2013-04-23	PM
4. PM A4	2013-04-23	PM
5. PM A5	2013-04-23	PM
6. PM A6	2013-04-23	PM
7. PM A7	2013-04-23	PM
8. PM A8	2013-04-23	PM
9. PM A9	2013-04-23	PM
10. PM A10	2013-04-23	PM
11. PM A11	2013-04-23	PM
12. PM A12	2013-04-23	PM
13. PM A13	2013-04-23	PM
14. PM A14	2013-04-23	PM
15. PM A15	2013-04-23	PM
16. PM A16	2013-04-23	PM
17. PM A17	2013-04-23	PM
18. PM A18	2013-04-23	PM
19. PM A19	2013-04-23	PM
20. PM A20	2013-04-23	PM
21. PM A21	2013-04-23	PM
22. PM A22	2013-04-23	PM
23. PM A23	2013-04-23	PM
24. PM A24	2013-04-23	PM
25. PM A25	2013-04-23	PM
26. PM A26	2013-04-23	PM
27. PM A27	2013-04-23	PM
28. PM A28	2013-04-23	PM
29. PM A29	2013-04-23	PM
30. PM A30	2013-04-23	PM
31. PM A31	2013-04-23	PM
32. PM A32	2013-04-23	PM
33. PM A33	2013-04-23	PM
34. PM A34	2013-04-23	PM
35. PM A35	2013-04-23	PM
36. PM A36	2013-04-23	PM
37. PM A37	2013-04-23	PM
38. PM A38	2013-04-23	PM
39. PM A39	2013-04-23	PM
40. PM A40	2013-04-23	PM
41. PM A41	2013-04-23	PM
42. PM A42	2013-04-23	PM
43. PM A43	2013-04-23	PM
44. PM A44	2013-04-23	PM
45. PM A45	2013-04-23	PM
46. PM A46	2013-04-23	PM
47. PM A47	2013-04-23	PM
48. PM A48	2013-04-23	PM
49. PM A49	2013-04-23	PM
50. PM A50	2013-04-23	PM
51. PM A51	2013-04-23	PM
52. PM A52	2013-04-23	PM
53. PM A53	2013-04-23	PM
54. PM A54	2013-04-23	PM
55. PM A55	2013-04-23	PM
56. PM A56	2013-04-23	PM
57. PM A57	2013-04-23	PM
58. PM A58	2013-04-23	PM
59. PM A59	2013-04-23	PM
60. PM A60	2013-04-23	PM
61. PM A61	2013-04-23	PM
62. PM A62	2013-04-23	PM
63. PM A63	2013-04-23	PM
64. PM A64	2013-04-23	PM
65. PM A65	2013-04-23	PM
66. PM A66	2013-04-23	PM
67. PM A67	2013-04-23	PM
68. PM A68	2013-04-23	PM
69. PM A69	2013-04-23	PM
70. PM A70	2013-04-23	PM
71. PM A71	2013-04-23	PM
72. PM A72	2013-04-23	PM
73. PM A73	2013-04-23	PM
74. PM A74	2013-04-23	PM
75. PM A75	2013-04-23	PM
76. PM A76	2013-04-23	PM
77. PM A77	2013-04-23	PM
78. PM A78	2013-04-23	PM
79. PM A79	2013-04-23	PM
80. PM A80	2013-04-23	PM
81. PM A81	2013-04-23	PM
82. PM A82	2013-04-23	PM
83. PM A83	2013-04-23	PM
84. PM A84	2013-04-23	PM
85. PM A85	2013-04-23	PM
86. PM A86	2013-04-23	PM
87. PM A87	2013-04-23	PM
88. PM A88	2013-04-23	PM
89. PM A89	2013-04-23	PM
90. PM A90	2013-04-23	PM
91. PM A91	2013-04-23	PM
92. PM A92	2013-04-23	PM
93. PM A93	2013-04-23	PM
94. PM A94	2013-04-23	PM
95. PM A95	2013-04-23	PM
96. PM A96	2013-04-23	PM
97. PM A97	2013-04-23	PM
98. PM A98	2013-04-23	PM
99. PM A99	2013-04-23	PM
100. PM A100	2013-04-23	PM

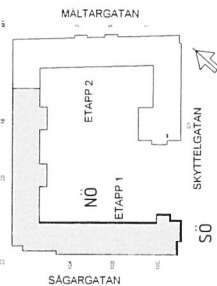
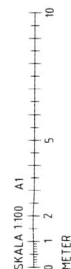

BRF ÄRKET
KUNGSÄNGEN 274
ET 1
FASAD MOT SYDÖST
MOT GATA OCH GÅRD

75143 Uppsala
Tel 0846 63 00

BRF ÄRKET
KUNGSÄNGEN 274
ET 1
FASAD MOT SYDÖST
MOT GATA OCH GÅRD

75143 Uppsala
Tel 0846 63 00

BRF ÄRKET
KUNGSÄNGEN 274
ET 1
FASAD MOT SYDÖST
MOT GATA OCH GÅRD

75143 Uppsala
Tel 0846 63 00

BRF ÄRKET
KUNGSÄNGEN 274
ET 1
FASAD MOT SYDÖST
MOT GATA OCH GÅRD

75143 Uppsala
Tel 0846 63 00

BRF ÄRKET
KUNGSÄNGEN 274
ET 1
FASAD MOT SYDÖST
MOT GATA OCH GÅRD

75143 Uppsala
Tel 0846 63 00

BRF ÄRKET
KUNGSÄNGEN 274
ET 1
FASAD MOT SYDÖST
MOT GATA OCH GÅRD

75143 Uppsala
Tel 0846 63 00

BRF ÄRKET
KUNGSÄNGEN 274
ET 1
FASAD MOT SYDÖST
MOT GATA OCH GÅRD

75143 Uppsala
Tel 0846 63 00

FÖRKLÄRINGAR

Se ritning A-403-1001

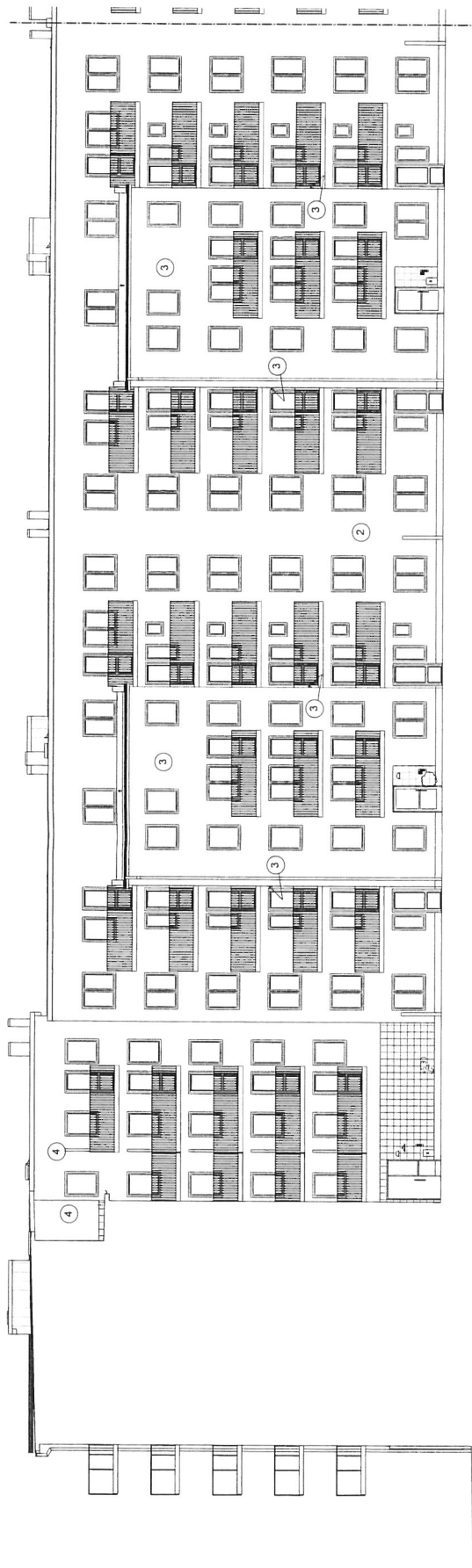

FASAD MOT SYDÖST MOT GÅRD

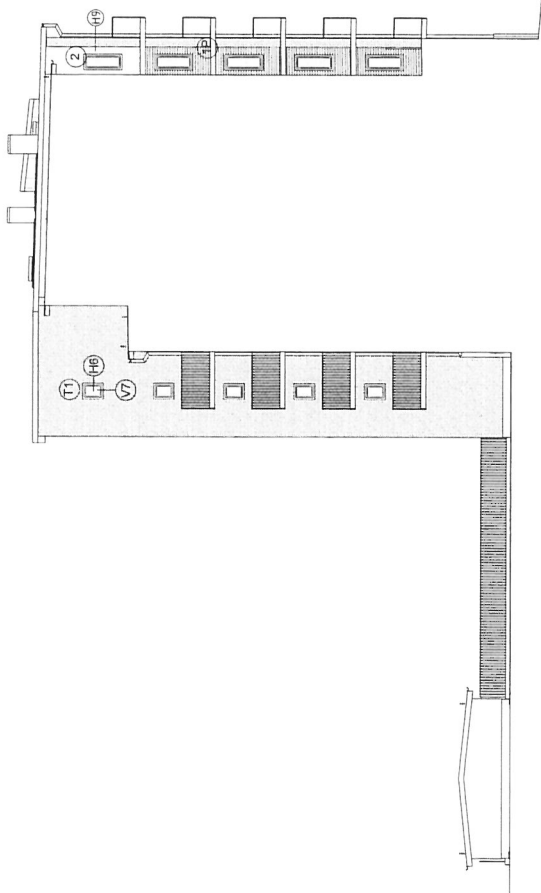

FASAD MOT NORDVÄST MOT GÅRD

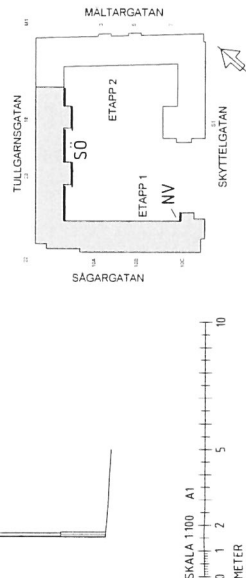

UPPSALA KOMMUN
Plan- och byggnadsnämnden
Delegationsbeslut
2014-03-06

UPPSALA KOMMUN
Plan- och byggnadsnämnden
Inkom 2014-02-10
Diar.nr 2014/00339
Aktbilaga

BYGGHANDLING

4. PM-A2	2013-04-11	RM
1. PM-A1	2012-04-27	RM
2. PM-A1	2012-04-27	RM
3. PM-A1	2012-04-27	RM
4. PM-A1	2012-04-27	RM
5. PM-A1	2012-04-27	RM
6. PM-A1	2012-04-27	RM
7. PM-A1	2012-04-27	RM
8. PM-A1	2012-04-27	RM
9. PM-A1	2012-04-27	RM
10. PM-A1	2012-04-27	RM
11. PM-A1	2012-04-27	RM
12. PM-A1	2012-04-27	RM
13. PM-A1	2012-04-27	RM
14. PM-A1	2012-04-27	RM
15. PM-A1	2012-04-27	RM
16. PM-A1	2012-04-27	RM
17. PM-A1	2012-04-27	RM
18. PM-A1	2012-04-27	RM
19. PM-A1	2012-04-27	RM
20. PM-A1	2012-04-27	RM
21. PM-A1	2012-04-27	RM
22. PM-A1	2012-04-27	RM
23. PM-A1	2012-04-27	RM
24. PM-A1	2012-04-27	RM
25. PM-A1	2012-04-27	RM
26. PM-A1	2012-04-27	RM
27. PM-A1	2012-04-27	RM
28. PM-A1	2012-04-27	RM
29. PM-A1	2012-04-27	RM
30. PM-A1	2012-04-27	RM
31. PM-A1	2012-04-27	RM
32. PM-A1	2012-04-27	RM
33. PM-A1	2012-04-27	RM
34. PM-A1	2012-04-27	RM
35. PM-A1	2012-04-27	RM
36. PM-A1	2012-04-27	RM
37. PM-A1	2012-04-27	RM
38. PM-A1	2012-04-27	RM
39. PM-A1	2012-04-27	RM
40. PM-A1	2012-04-27	RM
41. PM-A1	2012-04-27	RM
42. PM-A1	2012-04-27	RM
43. PM-A1	2012-04-27	RM
44. PM-A1	2012-04-27	RM
45. PM-A1	2012-04-27	RM
46. PM-A1	2012-04-27	RM
47. PM-A1	2012-04-27	RM
48. PM-A1	2012-04-27	RM
49. PM-A1	2012-04-27	RM
50. PM-A1	2012-04-27	RM
51. PM-A1	2012-04-27	RM
52. PM-A1	2012-04-27	RM
53. PM-A1	2012-04-27	RM
54. PM-A1	2012-04-27	RM
55. PM-A1	2012-04-27	RM
56. PM-A1	2012-04-27	RM
57. PM-A1	2012-04-27	RM
58. PM-A1	2012-04-27	RM
59. PM-A1	2012-04-27	RM
60. PM-A1	2012-04-27	RM
61. PM-A1	2012-04-27	RM
62. PM-A1	2012-04-27	RM
63. PM-A1	2012-04-27	RM
64. PM-A1	2012-04-27	RM
65. PM-A1	2012-04-27	RM
66. PM-A1	2012-04-27	RM
67. PM-A1	2012-04-27	RM
68. PM-A1	2012-04-27	RM
69. PM-A1	2012-04-27	RM
70. PM-A1	2012-04-27	RM
71. PM-A1	2012-04-27	RM
72. PM-A1	2012-04-27	RM
73. PM-A1	2012-04-27	RM
74. PM-A1	2012-04-27	RM
75. PM-A1	2012-04-27	RM
76. PM-A1	2012-04-27	RM
77. PM-A1	2012-04-27	RM
78. PM-A1	2012-04-27	RM
79. PM-A1	2012-04-27	RM
80. PM-A1	2012-04-27	RM
81. PM-A1	2012-04-27	RM
82. PM-A1	2012-04-27	RM
83. PM-A1	2012-04-27	RM
84. PM-A1	2012-04-27	RM
85. PM-A1	2012-04-27	RM
86. PM-A1	2012-04-27	RM
87. PM-A1	2012-04-27	RM
88. PM-A1	2012-04-27	RM
89. PM-A1	2012-04-27	RM
90. PM-A1	2012-04-27	RM
91. PM-A1	2012-04-27	RM
92. PM-A1	2012-04-27	RM
93. PM-A1	2012-04-27	RM
94. PM-A1	2012-04-27	RM
95. PM-A1	2012-04-27	RM
96. PM-A1	2012-04-27	RM
97. PM-A1	2012-04-27	RM
98. PM-A1	2012-04-27	RM
99. PM-A1	2012-04-27	RM
100. PM-A1	2012-04-27	RM

FÖRKLÄRNINGAR

Se ritning A-40 3-1001

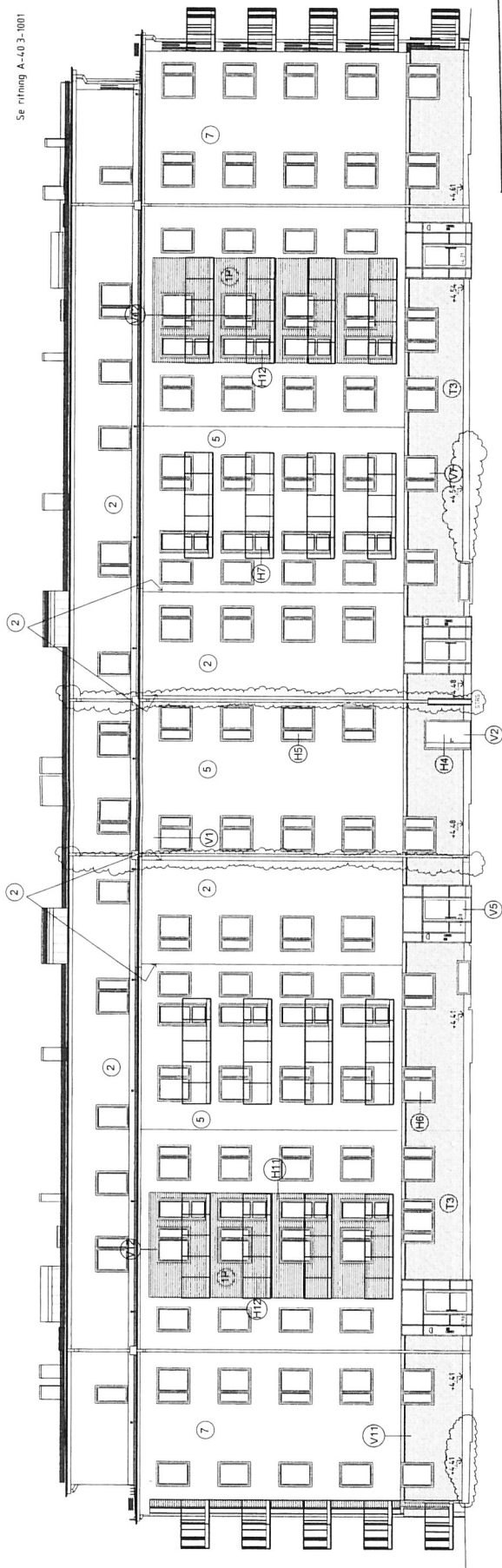

FASAD MOT NORDÖST

UPPSALA KOMMUN
Plan- och byggnadsnämnden
Delegationsbeslut

2014-03-06

UPPSALA KOMMUN
Plan- och byggnadsnämnden

Inkom 2014-02-10

Diarium 2014/00339

Aktbilaga

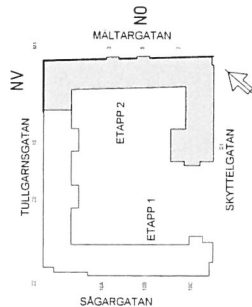

SKALA 1:100 A1
0 1 2 5 10
METER

BYGGHANDLING

4. PM-A4	2013-06-11	RM
3. PM-A3	2012-11-02	RM
1. PM-A1	2012-04-17	RM
BOK 134, Sylvenstugatan 2		
7543 Uppsala		
BRF ARKET		
KUNGSÅNEN 274		
ET 2		
FASAD MOT NORDÖST OCH NORDVÄST		
A3 1:100		
A3 1:200		
2012-11-01 J-O FÖRBERG		
P 0366213		
A-40 3-2001		

FASAD MOT NORDVÄST

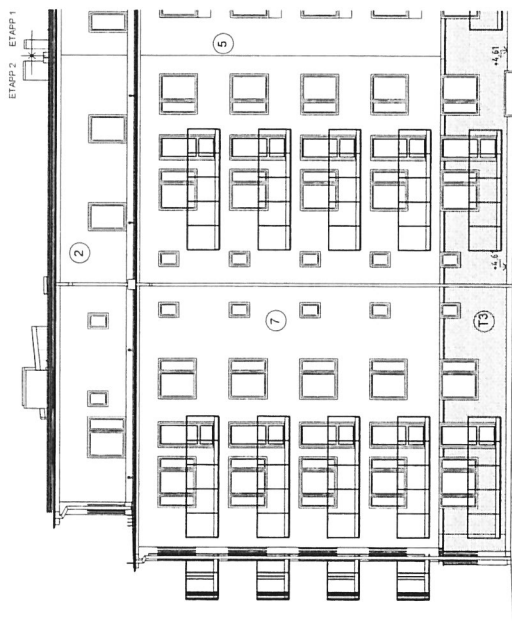

ETAPP 2 ETAPP 1

UPPSALA KOMMUN
Plan- och byggnadsnämnden

Delegationsbestu

2014-03-06

UPPSALA KOMMUN
Plan- och byggnadsnämnden

Inkom 2014 -02-10

Diari nr 2014/0339

Aktbil20a

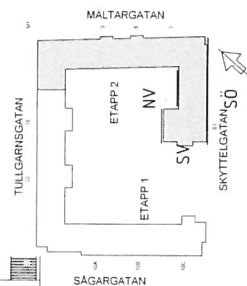

SKALA 1100 A1



0 1 2 5 10

METER

BYGGHANDLING

BYGGHANDLING		 BRF ÄRKET KUNGSÅNEN 214 ET 2 SASAD MOT SYDDOST OCH SYDVAST FASAD NORVAST MOT GÅRD ÅT 1100 FASAD NORVAST ÅS 1200	
PM-A1	2013.06.17	PM	4
PM-A2	2012.12.12	PM	4
PM-A3	2012.06.27	PM	4
PM-A4	2012.06.27	PM	4

FÖRKLÄRNINGAR

Se ritning A-40.3-1001

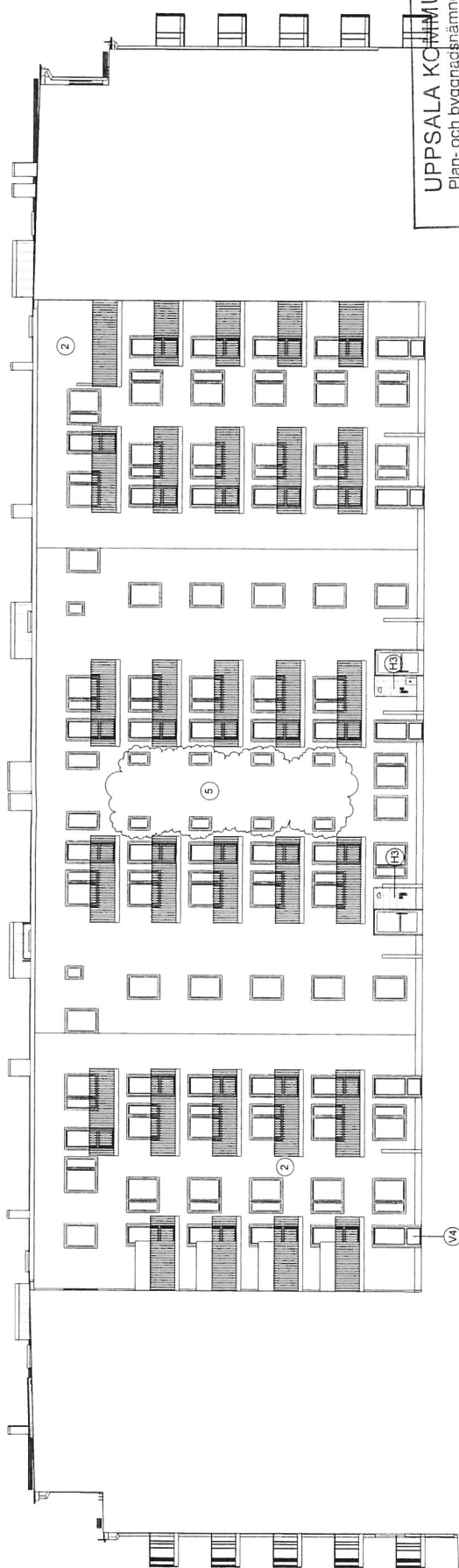

FASAD MOT SYDVÄST MOT GÅRD

UPPSALA KOMMUN
Plan- och byggnadsnämnden
Delegationsbeord.
2014-03-06

UPPSALA KOMMUN
Plan- och byggnadsnämnden

likom 2014-02-10

Diarienumr. 2014/00339

Aktbilaga

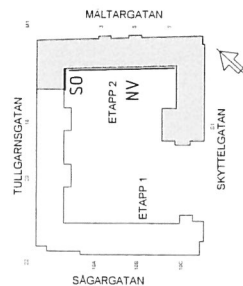

SKALA 1:100 A1
0 1 2 5 10
METER

BYGGHANDLING

10	PH-A13	2012-02-03	RM
9	PH-A4	2012-04-10	RM
8	PH-A3	2012-11-02	RM
7	PH-A1	2012-04-27	RM
6	PH-A1	2012-04-27	RM
5	PH-A1	2012-04-27	RM
4	PH-A1	2012-04-27	RM
3	PH-A1	2012-04-27	RM
2	PH-A1	2012-04-27	RM
1	PH-A1	2012-04-27	RM



BDA 134, Sjövägen 2

PS-1 Uppsala

PS-1 Uppsala

PS-1 Uppsala

PS-1 Uppsala

PS-1 Uppsala

PS-1 Uppsala

PS-1 Uppsala

PS-1 Uppsala

PS-1 Uppsala

PS-1 Uppsala

PS-1 Uppsala

PS-1 Uppsala

PS-1 Uppsala

PS-1 Uppsala

PS-1 Uppsala

PS-1 Uppsala

FASAD MOT SYDVÄST MOT GÅRD

2012-11-01 J-O FÖRBERG P 03663213 A-40.3-2003 10

BALKONGGRÄCKEN

SEKTIONER OCH ELEVATIONER SAMT FÖRKÄRLINGAR
SE RITNING NR A-45-0012

UPPSALA KOMMUN

Plan- och byggnadsnämnden

Delegationsbeslut

2014-03-06

Balkonggräcken ETAPP 2

Typ Antal

BPL01-B 2

BPL02-B 24

BPL10 30

BPL12 1

BPL13 1

BPL14 1

BPL15 5

BPL16 4

BPL17 14

BPL18 5

BPL19 4

BPL20 4

BPL21 1

91

ANTAL SE TABELL
(GLASBRÄCKE GLAS G2)

PLAN 1 LIGH 51002

BPL12

ANTAL SE TABELL
(GLASBRÄCKE GLAS G2)

PLAN 1 LIGH 51002

BPL10

ANTAL SE TABELL
(PINNBRÄCKE)

PLAN 2 LIGH M1002, 31001, 31002, 51001, 51002, 71002

PLAN 3 LIGH M1002, 31001, 31002, 51001, 51002, 71002

PLAN 4 LIGH M1002, 31001, 31002, 51001, 51002, 71002

PLAN 5 LIGH M1002, 31001, 31002, 51001, 51002, 71002

PLAN 6 LIGH M1002, 31001, 31002, 51001, 51002, 71002

BPL02-B

ANTAL SE TABELL
(GLASBRÄCKE GLAS G2)

PLAN 2 LIGH M1001, M1002, M1003, 31002, 51001, 71003

PLAN 3 LIGH M1001, M1002, M1003, 31002, 51001, 71003

PLAN 4 LIGH M1001, M1002, M1003, 31002, 51001, 71003

PLAN 5 LIGH M1001, M1002, M1003, 31002, 51001, 71003

PLAN 6 LIGH M1001, M1002, M1003, 31002, 51001, 71003

BPL01-B

ANTAL SE TABELL
(GLASBRÄCKE GLAS G2)

PLAN 1 LIGH M1002, M1003

PLAN 2 LIGH M1002, M1003

PLAN 3 LIGH M1002, M1003

PLAN 4 LIGH M1002, M1003

BPL14

ANTAL SE TABELL
(GLASBRÄCKE GLAS G2)

PLAN 1 LIGH 71001

PLAN 2 LIGH 71001

PLAN 3 LIGH 71001

PLAN 4 LIGH 71001

BPL15

ANTAL SE TABELL
(GLASBRÄCKE GLAS G2)

PLAN 1 LIGH 51002

PLAN 2 LIGH 51002

PLAN 3 LIGH 51002

PLAN 4 LIGH 51002

PLAN 5 LIGH 51002

BPL16

ANTAL SE TABELL
(GLASBRÄCKE GLAS G2)

PLAN 1 LIGH 71002

PLAN 2 LIGH 71002

PLAN 3 LIGH 71002

PLAN 4 LIGH 71002

BPL17

ANTAL SE TABELL
(GLASBRÄCKE GLAS G2)

PLAN 1 LIGH 71001

PLAN 2 LIGH 71001

PLAN 3 LIGH 71001

PLAN 4 LIGH 71001

BPL18

ANTAL SE TABELL
(GLASBRÄCKE GLAS G2)

PLAN 2 LIGH 51003

PLAN 3 LIGH 51003

PLAN 4 LIGH 51003

PLAN 5 LIGH 51003

BPL19

ANTAL SE TABELL
(PINNBRÄCKE)

PLAN 2 LIGH M1001

PLAN 3 LIGH M1001

PLAN 4 LIGH M1001

PLAN 5 LIGH M1001

BPL20

ANTAL SE TABELL
(PINNBRÄCKE)

PLAN 2 LIGH M1001

PLAN 3 LIGH M1001

PLAN 4 LIGH M1001

PLAN 5 LIGH M1001

BPL21

ANTAL SE TABELL
(PINNBRÄCKE)

PLAN 6 LIGH 71001

PLAN 7 LIGH 71001

PLAN 8 LIGH 71001

PLAN 9 LIGH 71001

BPL22

ANTAL SE TABELL
(GLASBRÄCKE GLAS G2)

PLAN 1 LIGH 51002

PLAN 2 LIGH 51002

PLAN 3 LIGH 51002

PLAN 4 LIGH 51002

BPL23

ANTAL SE TABELL
(GLASBRÄCKE GLAS G2)

PLAN 1 LIGH 71002

PLAN 2 LIGH 71002

PLAN 3 LIGH 71002

PLAN 4 LIGH 71002

BPL24

ANTAL SE TABELL
(GLASBRÄCKE GLAS G2)

PLAN 1 LIGH 71001

PLAN 2 LIGH 71001

PLAN 3 LIGH 71001

PLAN 4 LIGH 71001

BPL25

ANTAL SE TABELL
(GLASBRÄCKE GLAS G2)

PLAN 1 LIGH 51002

PLAN 2 LIGH 51002

PLAN 3 LIGH 51002

PLAN 4 LIGH 51002

BPL26

ANTAL SE TABELL
(GLASBRÄCKE GLAS G2)

PLAN 1 LIGH 71002

PLAN 2 LIGH 71002

PLAN 3 LIGH 71002

PLAN 4 LIGH 71002

BPL27

ANTAL SE TABELL
(GLASBRÄCKE GLAS G2)

PLAN 1 LIGH 71001

PLAN 2 LIGH 71001

PLAN 3 LIGH 71001

PLAN 4 LIGH 71001

BPL28

ANTAL SE TABELL
(GLASBRÄCKE GLAS G2)

PLAN 2 LIGH 51003

PLAN 3 LIGH 51003

PLAN 4 LIGH 51003

PLAN 5 LIGH 51003

BPL29

ANTAL SE TABELL
(PINNBRÄCKE)

PLAN 2 LIGH M1001

PLAN 3 LIGH M1001

PLAN 4 LIGH M1001

PLAN 5 LIGH M1001

BPL30

ANTAL SE TABELL
(PINNBRÄCKE)

PLAN 2 LIGH M1001

PLAN 3 LIGH M1001

PLAN 4 LIGH M1001

PLAN 5 LIGH M1001

BPL31

ANTAL SE TABELL
(GLASBRÄCKE GLAS G2)

PLAN 1 LIGH 51002

PLAN 2 LIGH 51002

PLAN 3 LIGH 51002

PLAN 4 LIGH 51002

BPL32

ANTAL SE TABELL
(GLASBRÄCKE GLAS G2)

PLAN 1 LIGH 71002

PLAN 2 LIGH 71002

PLAN 3 LIGH 71002

PLAN 4 LIGH 71002

BPL33

ANTAL SE TABELL
(GLASBRÄCKE GLAS G2)

PLAN 1 LIGH 71001

PLAN 2 LIGH 71001

PLAN 3 LIGH 71001

PLAN 4 LIGH 71001

BPL34

ANTAL SE TABELL
(GLASBRÄCKE GLAS G2)

PLAN 1 LIGH 71001

PLAN 2 LIGH 71001

PLAN 3 LIGH 71001

PLAN 4 LIGH 71001

BPL35

ANTAL SE TABELL
(GLASBRÄCKE GLAS G2)

PLAN 1 LIGH 51002

PLAN 2 LIGH 51002

PLAN 3 LIGH 51002

PLAN 4 LIGH 51002

BPL36

ANTAL SE TABELL
(GLASBRÄCKE GLAS G2)

PLAN 1 LIGH 71002

PLAN 2 LIGH 71002

PLAN 3 LIGH 71002

PLAN 4 LIGH 71002

BPL37

ANTAL SE TABELL
(GLASBRÄCKE GLAS G2)

PLAN 1 LIGH 71001

PLAN 2 LIGH 71001

PLAN 3 LIGH 71001

PLAN 4 LIGH 71001

BPL38

ANTAL SE TABELL
(GLASBRÄCKE GLAS G2)

PLAN 2 LIGH 51003

PLAN 3 LIGH 51003

PLAN 4 LIGH 51003

PLAN 5 LIGH 51003

BPL39

ANTAL SE TABELL
(PINNBRÄCKE)

PLAN 2 LIGH M1001

PLAN 3 LIGH M1001

PLAN 4 LIGH M1001

PLAN 5 LIGH M1001

BPL40

ANTAL SE TABELL
(PINNBRÄCKE)

PLAN 2 LIGH M1001

PLAN 3 LIGH M1001

PLAN 4 LIGH M1001

PLAN 5 LIGH M1001

BPL41

ANTAL SE TABELL
(GLASBRÄCKE GLAS G2)

PLAN 1 LIGH 51002

PLAN 2 LIGH 51002

PLAN 3 LIGH 51002

PLAN 4 LIGH 51002

BPL42

ANTAL SE TABELL
(GLASBRÄCKE GLAS G2)

PLAN 1 LIGH 71002

PLAN 2 LIGH 71002

PLAN 3 LIGH 71002

PLAN 4 LIGH 71002

BPL43

ANTAL SE TABELL
(GLASBRÄCKE GLAS G2)

PLAN 1 LIGH 71001

PLAN 2 LIGH 71001

PLAN 3 LIGH 71001

PLAN 4 LIGH 71001

BPL44

ANTAL SE TABELL
(GLASBRÄCKE GLAS G2)

PLAN 1 LIGH 71001

PLAN 2 LIGH 71001

PLAN 3 LIGH 71001

PLAN 4 LIGH 71001

BPL45

ANTAL SE TABELL
(GLASBRÄCKE GLAS G2)

PLAN 1 LIGH 51002

PLAN 2 LIGH 51002

PLAN 3 LIGH 51002

PLAN 4 LIGH 51002

BPL46

ANTAL SE TABELL
(GLASBRÄCKE GLAS G2)

PLAN 1 LIGH 71002

PLAN 2 LIGH 71002

PLAN 3 LIGH 71002

PLAN 4 LIGH 71002

BPL47

ANTAL SE TABELL
(GLASBRÄCKE GLAS G2)

PLAN 1 LIGH 71001

PLAN 2 LIGH 71001

PLAN 3 LIGH 71001

PLAN 4 LIGH 71001

BPL48

ANTAL SE TABELL
(GLASBRÄCKE GLAS G2)

PLAN 2 LIGH 51003

PLAN 3 LIGH 51003

PLAN 4 LIGH 51003

PLAN 5 LIGH 51003

BPL49

ANTAL SE TABELL
(PINNBRÄCKE)

PLAN 2 LIGH M1001

PLAN 3 LIGH M1001

PLAN 4 LIGH M1001

PLAN 5 LIGH M1001

BPL50

ANTAL SE TABELL
(PINNBRÄCKE)

PLAN 2 LIGH M1001

PLAN 3 LIGH M1001

PLAN 4 LIGH M1001

PLAN 5 LIGH M1001

BPL51

ANTAL SE TABELL
(GLASBRÄCKE GLAS G2)

PLAN 1 LIGH 51002

PLAN 2 LIGH 51002

PLAN 3 LIGH 51002

PLAN 4 LIGH 51002

BPL52